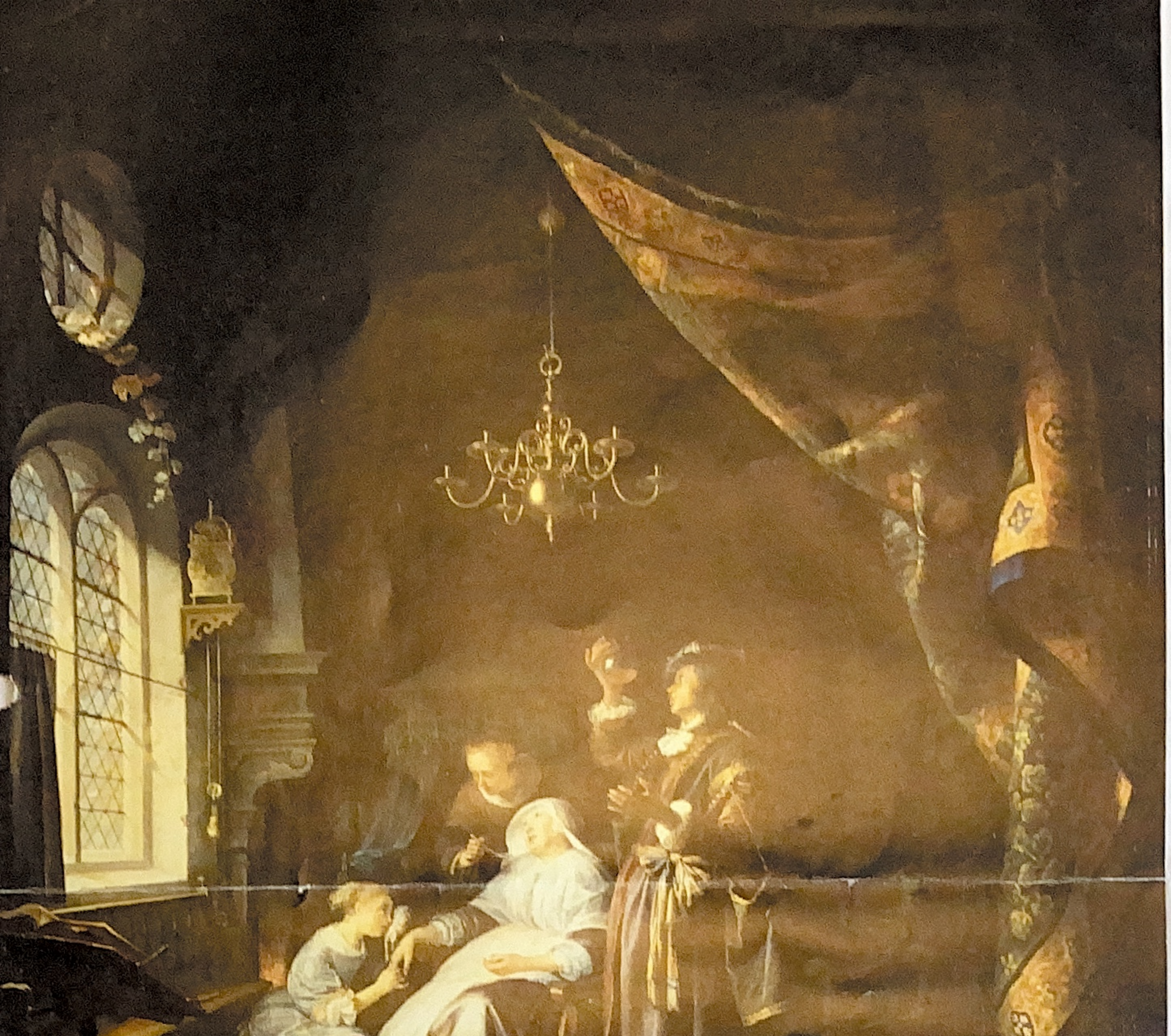

2 April 2000.

Herman,

Piskijkers en andere doktoren.

Al bel ik je niet elke dag toch leef ik mee met je. Jij bent dan geen piskijker. maar je wilt zelf ook niet in de (excusez le mot) zeik gezet worden. Een medische handeling is en blijft een inspanningsverbintenis. Je doet naar beste vermogen, maar kan nooit een resultaat garanderen. Alleen dan wanneer je onzorgvuldig behandeld zou hebben, dan zou er een verwijtbaar gedrag aan te merken zijn. Goed na dit college stuur ik je als morele ondersteuning een boekje over de chirurgie en dat vak zich ontwikkeld heeft als gevolg van oorlogvoering. Heb jij wel eens v. benaam Larrey gehoord? En na lezing ben ik nu ook geïnformeerd over de controverse A-sepsis en Anti sepsis. Het boekje past meer in de boekenkast v. E. Veen dan v. E. Dirkzwager.

Herman, ouwe makker, het vervelendste in het leven is als je geen benen en geen hersens hebt. We moeten compassie hebben met de mensen zonder hersens. De iepen staan in bloei in A'dam. Soyez le bienvenue.